

Artikelen aanmaken

Document beheer

Versie	Datum	Status	Auteur(s)	Opmerking
1.0	12-04-2019	Definitief	Kitty	
1.1	30-06-2020	Definitief	Kitty	Categorieën toegevoegd
1.2	26-01-2022	Definitief	Marije	Etiketten afdrukken toegevoegd

Inleiding

In Compad Bakkerij is het mogelijk om een onbeperkt aantal artikelen, diensten en artikelgroepen vast te leggen. Standaard kunt u per artikel o.a. de artikelcode, omschrijving, prijzen, reclames en recepturen bijhouden. Daarnaast is het mogelijk om artikelen te koppelen aan een door u aangemaakte artikelgroep en assortimentsgroep. Hierdoor kunt u snel allerlei selecties maken en bepaalde acties zoals afdrukken en prijswijzigingen met één enkele druk op de knop doorvoeren.

Natuurlijk ondersteunt Compad Bakkerij ook speciale producten en diensten zoals bezorgkosten, gesorteerde en samengestelde producten. Alle in Compad Bakkerij vastgelegde artikelen kunt u gebruiken voor allerlei toepassingen zoals: prijslijsten, etiketten, schapkaarten en productspecificatiebladen.

Ook kunnen de artikelen aangeboden worden aan diverse machines zoals: weegschalen, etiketteringsmachines en kassasystemen. Op deze manier legt u uw artikelassortiment maar één keer vast en voorkomt u veel dubbel werk.

Artikelen vastleggen

Bij **Artikelen – artikelen onderhouden** kunt u uw artikelassortiment vastleggen.

U klikt op de knop **toevoegen** om een nieuw artikel aan te maken.

Algemeen

We beginnen met het ingeven van de naam van het artikel en de code. Deze code en deze naam moeten uniek zijn.

Wanneer u al recepten heeft aangemaakt in Compad kunt u ervoor kiezen om het nummer van het recept gelijk te houden aan het nummer van het artikel.

Bv: witbrooddeeg heeft code 10000 dan kunt u het artikel witbrood ook code 10000 geven.

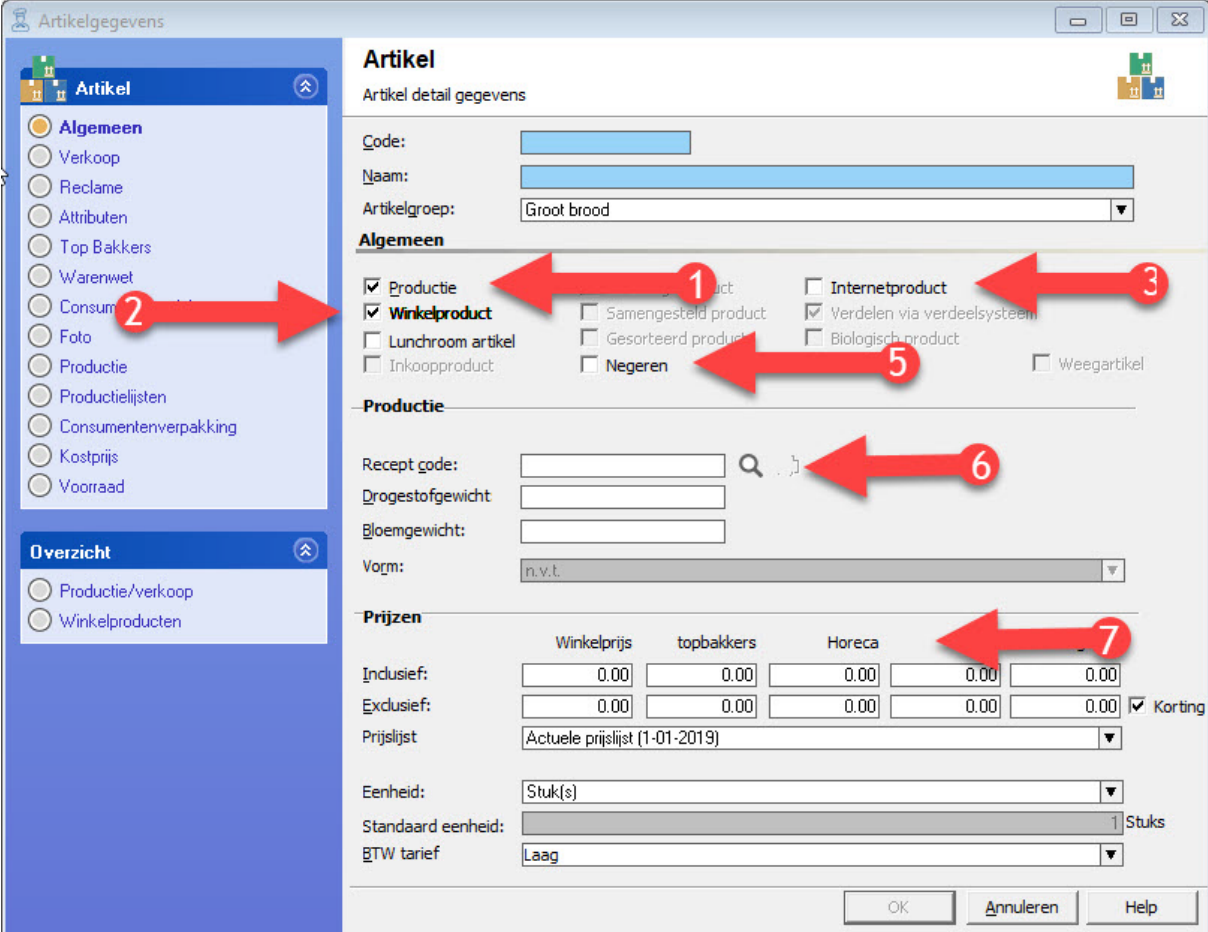

1. Wordt het product geproduceerd in uw bakkerij dan zet u een vinkje bij **productie**
2. Verkoopt u het product in de winkel, dan zet u een vinkje bij **winkelproduct**.
Is het product een inkoopproduct dan laat u de vinkjes bij **productie** en **winkelproduct** uit en zet u een vinkje **bij inkoopproduct**.
Is het product een **samengesteld product** dan zet u een vinkje bij **Samengesteld product**. Er verschijnt dan een extra veld aan de linkerkant: **assortiment**
3. Wanneer het product beschikbaar is in de webshop of OrderNow zet u een vinkje bij **internetproduct**
4. Ook wanneer het een gesorteerd product is verschijnt aan de linkerkant: **assortiment**
5. De optie **Negeren** zet u in principe **altijd uit**. Deze functie wordt enkel gebruikt voor Topbakkers. Er wordt dan een artikel aangemaakt: Morgen geen bestelling. De optie negeren zorgt er dan voor dat er geen lever/contant bonnen uitgedraaid worden.
6. Bij **receptcode** kunt u het recept koppelen aan het artikel. U klikt op het vergrootglas, vervolgens komt u in het scherm van de recepten, daar kunt u het recept kiezen dat bij dit artikel hoort.

7. Bij **prijzen** kunnen we de prijzen ingeven voor dit artikel. De eerste prijs is de **winkelprijs**. Dan kunnen we een horecaprijs aanmaken ed. Bij uw software zal er doorgaans 1,2,3,4,5 boven de prijskolommen staan. Om deze cijfers te veranderen gaat u naar: **Extra – opties – financieel**. Daar ziet u bij **benaming prijstabel** de vijf prijstabellen staan en kunt u de namen ingeven.

Achter de prijskolommen staat een optie korting deze kunt u aan of uit zetten afhankelijk of er korting over dit artikel gegeven mag worden.

Tevens kunnen we binnen dit venster de eenheid opgeven en het BTW tarief.

Voor de gedecoreerde broden zoals witbrood maanzaad, witbrood sesam, etc. kunt u dezelfde procedure volgen alleen deze broden verwijzen niet naar het recept witbrooddeeg maar naar resp. *witbrooddeeg maanzaad* en *witbrooddeeg sesam*.

Halve broden en meerdere puntjes in een zak

De eenheid van een brood is bijvoorbeeld een **gehalveerde brood** of een **zak met zes witte zachte puntbroodjes**. Voor het vastleggen van deze eenheidsvarianten volgt u de volgende procedure:

1. Ga naar **Artikel | Artikelen onderhouden**
2. Klik op de opdrachtknop **Toevoegen**
3. Geef bij het invoervak **Code** een unieke artikelcode op. Tijdens het invoeren van het recept van het *witbrood half* is gekozen voor de receptcode 1005.
4. De naam van het eindproduct kunt u vastleggen in het invoervak **naam**. In ons voorbeeld geven wij de naam **Witbrood half** op.
5. Met keuzelijst **artikelgroep** kunt u optioneel het eindproduct in een groep delen.
6. Schakel de optie **productie** uit
7. Schakel de optie **winkelproduct** in
8. In het invoervak **bakproduct** kunt u nu de artikelcode van het hele brood vastleggen
9. In het invoervak **factor** geeft de u waarde 0,5 op.
10. Geef de prijs van een halfbrood in het invoervak **prijs**

Een product zoals een zak met zes witte puntbroodjes kunt u op dezelfde manier vastleggen. Alleen nu is de factor 6 in plaats van 0,5 en uiteraard wordt er een verwijzing gemaakt naar het losse witte puntbroodje.

-

Artikelgroepen en hoofdgroepen

We kunnen de artikelen ook indelen in verschillen **artikelgroepen**. Deze artikelgroepen kunnen vervolgens weer ingedeeld worden in **hoofdgroepen**.

In ons artikelvenster kunnen we ons **artikel** vervolgens **indelen in een bepaalde artikelgroep**

Zo kunnen we alle broden indelen in de artikelgroep: grootbrood. En alle bolletjes en puntjes ed in de artikelgroep: kleinbrood. Een taart in de artikelgroep: taarten.

Alle hoofgroepen aanmaken doen we bij :

Artikelen – Hoofdgroepen

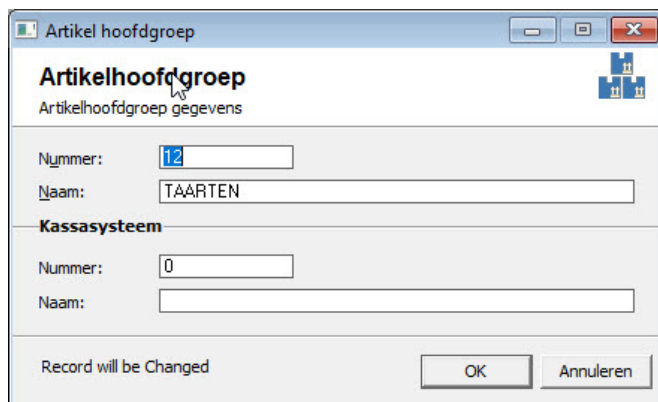

Artikel hoofdgroep

Artikelhoofdgroep
Artikelhoofdgroep gegevens

Nummer:

Naam:

Kassasysteem

Nummer:

Naam:

Record will be Changed

OK Annuleren

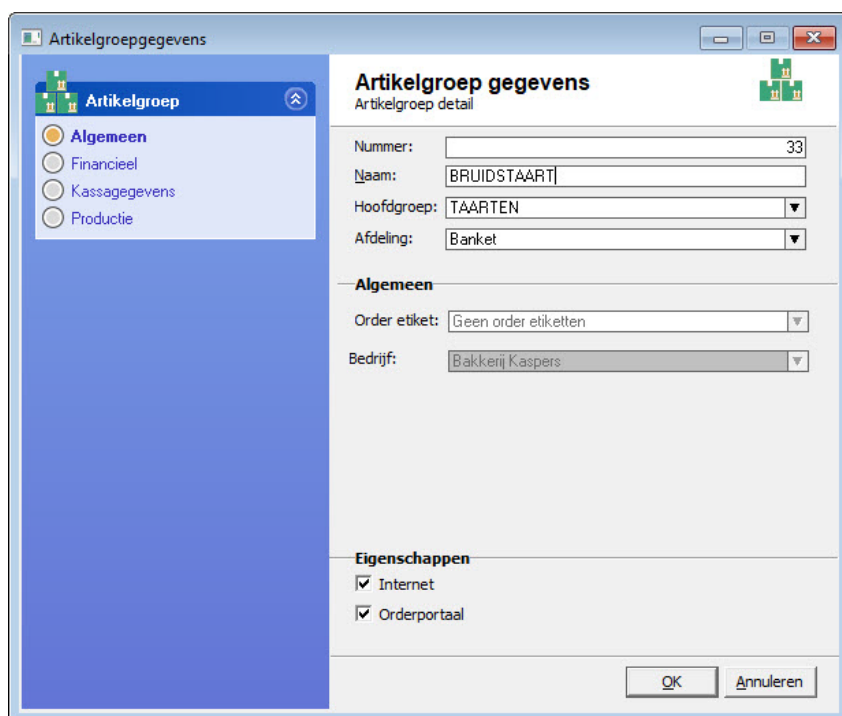

Artikelgroepgegevens

Artikelgroep gegevens
Artikelgroep detail

Nummer:

Naam:

Hoofdgroep:

Afdeling:

Algemeen

Order etiket:

Bedrijf:

Eigenschappen

Internet

Orderportaal

OK Annuleren

In dit voorbeeld is de artikelgroep: **bruidstaarten** ingedeeld in de hoofdgroep: **taarten**.

Vervolgens kunnen we een artikel als **bruidstaart 3 hoog** indelen in de artikelgroep: **bruidstaarten**

Het indelen in artikelgroepen en hoofdgroepen heeft als doel dat u sneller kunt zoeken en wanneer u artikelen in gaat delen op productielijsten kunt u de artikelgroepen indelen op de productielijsten.

Reclame

Bij de subcategorie “reclame” kunt u ingeven of het betreffende artikel een reclameprijs moet hebben voor een bepaalde periode. En of deze prijs alle dagen van de week geldig is.

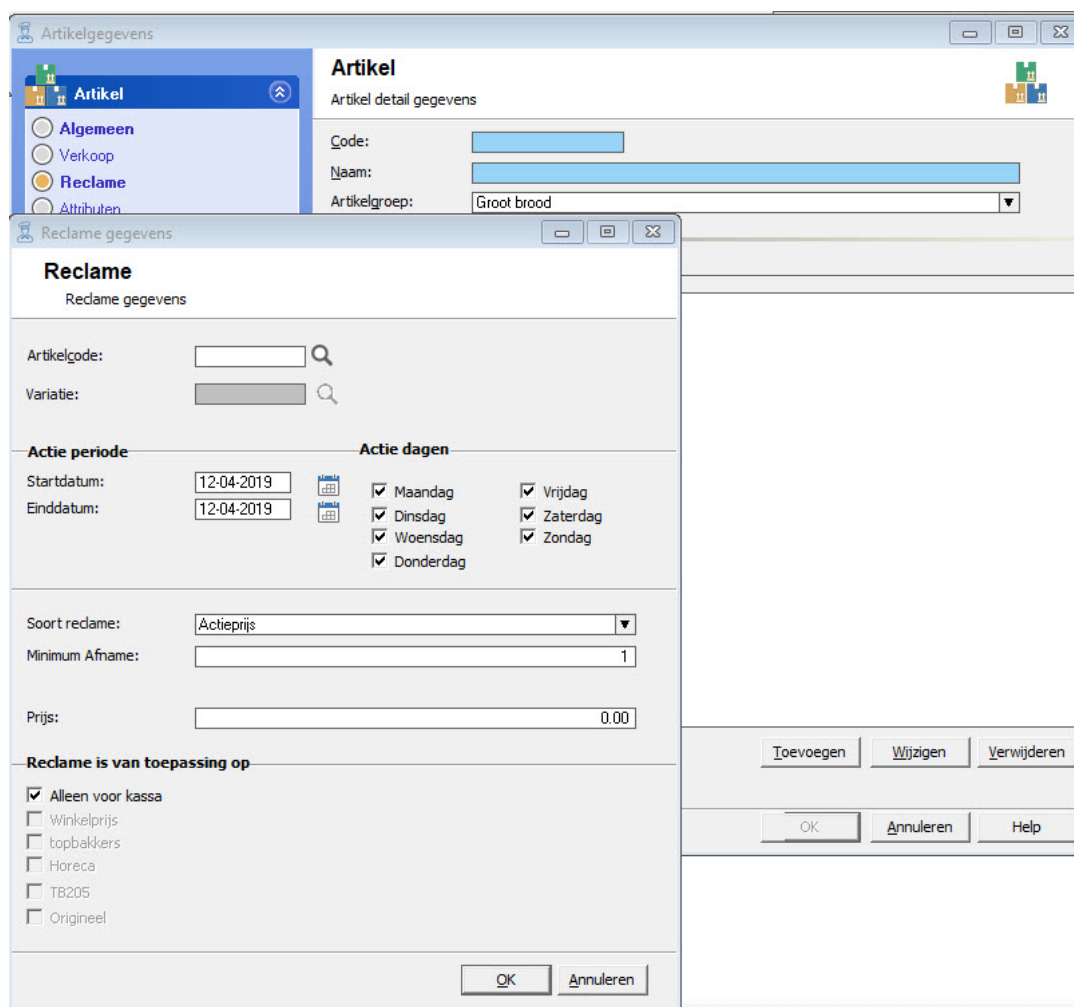

The screenshot shows the 'Artikelgegevens' window with the 'Reclame gegevens' dialog box open. The dialog box contains the following fields and options:

- Artikelcode:** []
- Variatie:** []
- Actie periode:** Startdatum: 12-04-2019, Einddatum: 12-04-2019
- Actie dagen:**
 - Maandag
 - Dinsdag
 - Woensdag
 - Donderdag
 - Vrijdag
 - Zaterdag
 - Zondag
- Soort reclame:** Actieprijs
- Minimum Afname:** 1
- Prijs:** 0.00
- Reclame is van toepassing op:**
 - Alleen voor kassa
 - Winkelprijs
 - topbakkers
 - Horeca
 - TB205
 - Origineel

Buttons at the bottom of the dialog: **OK**, **Annuleren**. Buttons in the background window: **Toevoegen**, **Wijzigen**, **Verwijderen**, **OK**, **Annuleren**, **Help**.

Webshop/categorieën

Wanneer u beschikt over een koppeling met de webshop, dan kunt u de artikelen binnen de webshop indelen in één of meerdere categorieën. De categorieën zelf kunt u vastleggen bij Artikelen | Artikel categorieën. Desgewenst kunt u een ook een ander naam vastleggen voor de webshop.

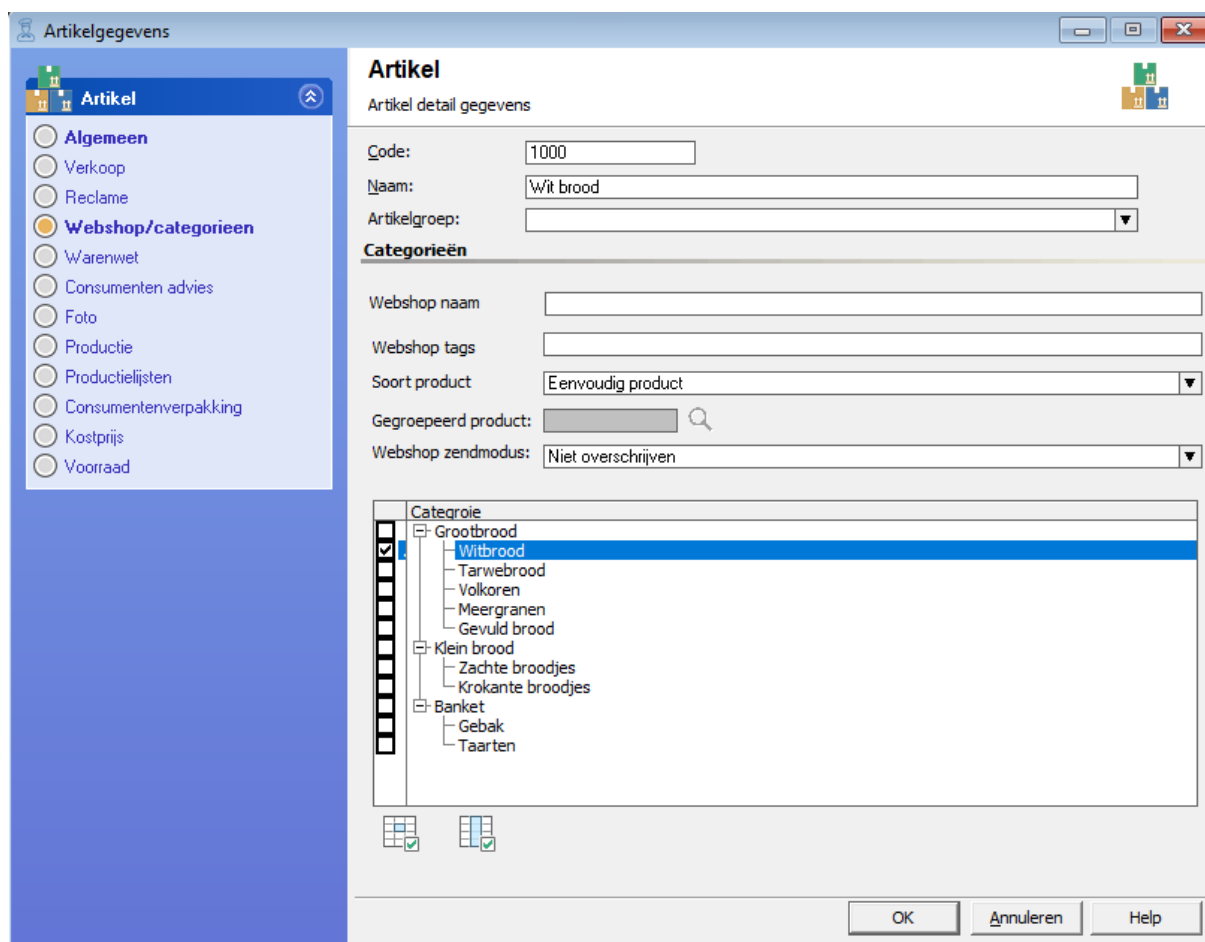

Artikelgegevens

Artikel

Artikel detail gegevens

Code: 1000

Naam: Wit brood

Artikelgroep:

Categorieën

Webshop naam:

Webshop tags:

Soort product: Eenvoudig product

Gegroepeerd product:

Webshop zendmodus: Niet overschrijven

Categorie

- [-] Grootbrood
 - Witbrood
 - [-] Tarwebrood
 - [-] Volkoren
 - [-] Meergranen
 - [-] Gevuld brood
- [-] Klein brood
 - [-] Zachte broodjes
 - [-] Krokante broodjes
- [-] Banket
 - [-] Gebak
 - [-] Taarten

OK Annuleren Help

Attributen

Bij de subcategorie "attributen" kunt u ingeven of er voor het betreffende artikel attributen zijn. Attributen zijn bijvoorbeeld de vulling van de taart, tekst op taart, foto op taart, kaarsjes op taart, smaak van de verschillende lagen van de taart. Deze attributen kunnen weer doorgestuurd worden naar onze webshop.

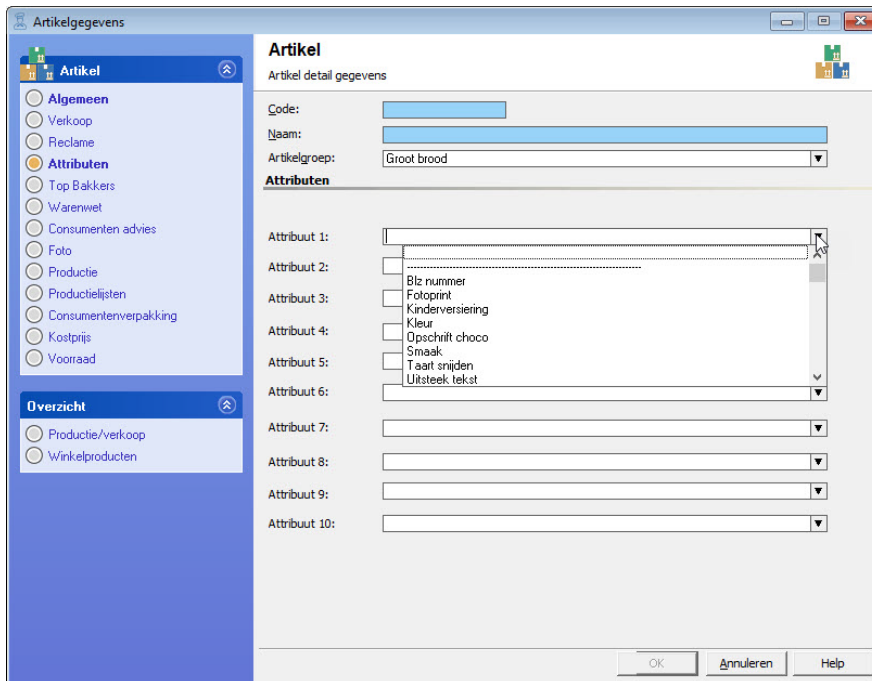

Top Bakkers

Wanneer u levert via Topbakkers kunt u hier in deze subcategorie aangeven of dit artikel deel uitmaakt van het topbakkers assortiment. Tevens kunt u hier de code invoeren.

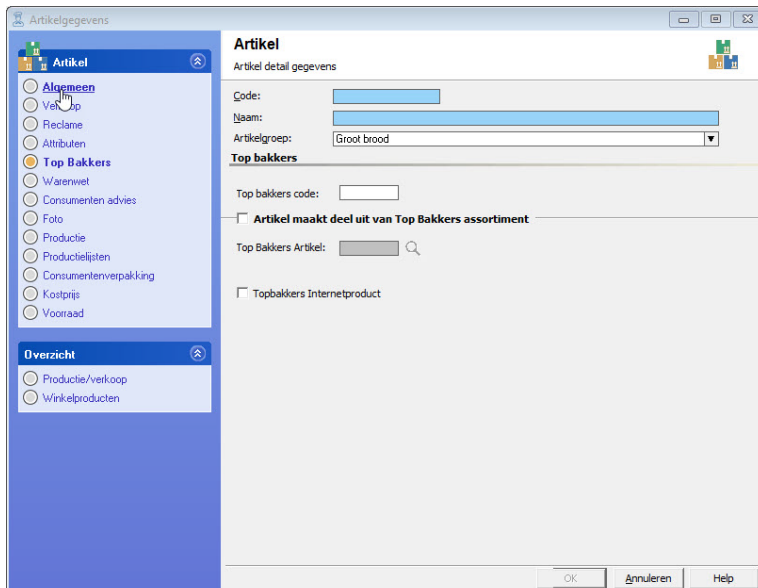

Warenwet

Wanneer u van uw artikel etiketten af gaat afdrucken kunt u ervoor kiezen of u **Ten minste houdbaar tot, te gebruiken tot of Dagvers** op u etiket wilt hebben. En instellen hoe lang uw product houdbaar is. Dit kunt u hier bij de subcategorie “warenwet” instellen. Daarnaast kunt u hier een naam ingeven welke u op uw etiket wilt hebben. Wellicht is uw artikelnaam te lang en wilt u op uw etiket een kortere naam.

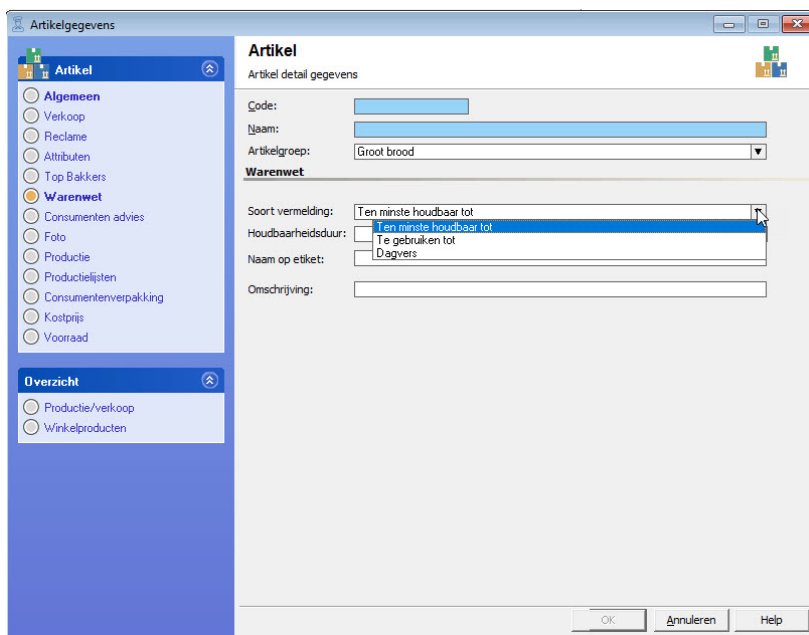

Artikelgegevens

Artikel

- Algemeen
- Verkoop
- Reclame
- Attributen
- Top Bakkers
- Warenwet**
- Consumenten advies
- Foto
- Productie
- Productielijsten
- Consumentenverpakking
- Kostprijs
- Voorraad

Overzicht

- Productie/verkoop
- Winkelproducten

Artikel
Artikel detail gegevens

Code:

Naam:

Artikelgroep: Groot brood

Warenwet

Soort vermelding:

Houdbaarheidsduur:

Naam op etiket:

Omschrijving:

OK Annuleren Help

Consumenten advies

Op uw etiketten kunt u ook een extra bewaaradvies meegeven en een bereidingswijze. Deze geeft u in bij de subcategorie: consumenten advies.

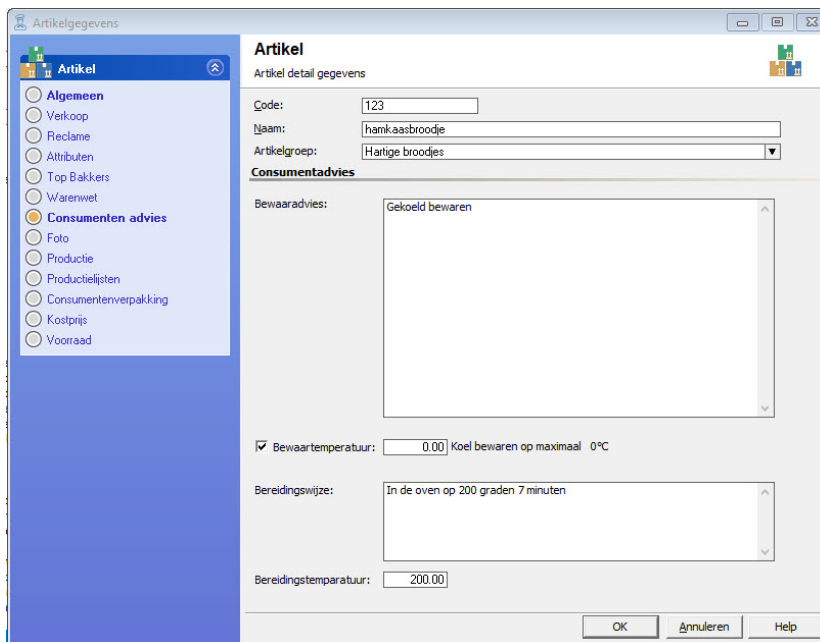

Foto

Wanneer u productspecificatiebladen af wilt drukken en u wilt hier een foto op hebben kunt u bij de subcategorie "Foto" een foto uploaden. Ook foto's van uw producten voor de Compad webshop kunt u hier toevoegen. U kunt een foto toevoegen door op het vergrootglas te klikken en naar de betreffende map te gaan waar de foto staat.

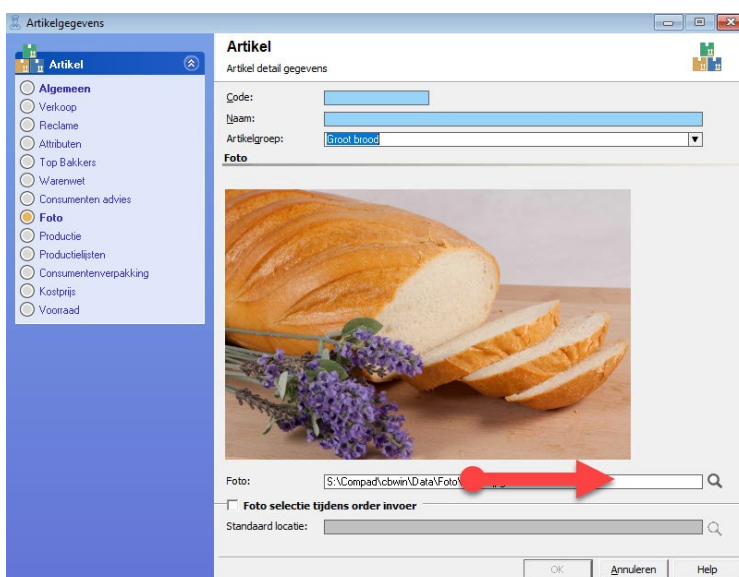

Productie

Bij productie kunt u aangeven of u orderetiketten wilt voor dit artikel en op basis waarvan u deze uitgedraaid wilt hebben. Tevens kunt u hier aangeven of u een werkbbon wilt en of het artikel beschikbaar is op het product management systeem.

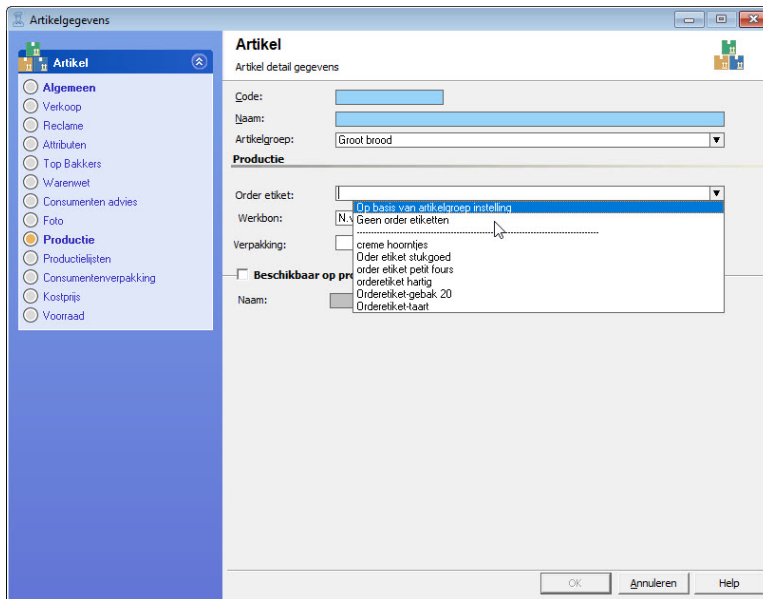

Productielijsten

Bij productielijsten geeft u aan op welke productielijsten dit artikel moet komen.

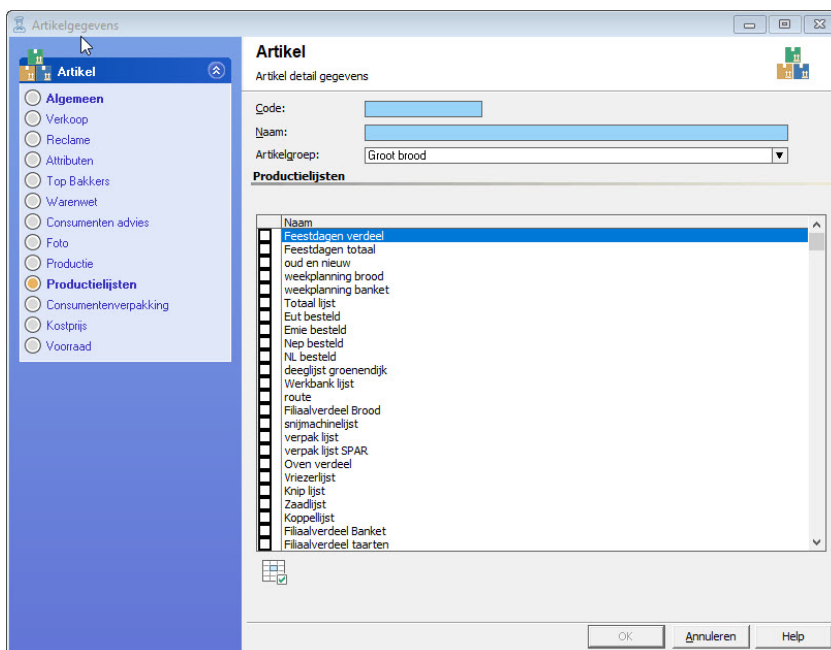

Consumentenverpakking

Wanneer u op uw etiket van dit artikel een barcode wilt hebben kunt u hier bij “consumentenverpakking” bij Barcode de 13 cijfers van uw barcode invoeren. Tevens kunt u hier aangeven of u van dit artikel een etiket wilt hebben of niet.

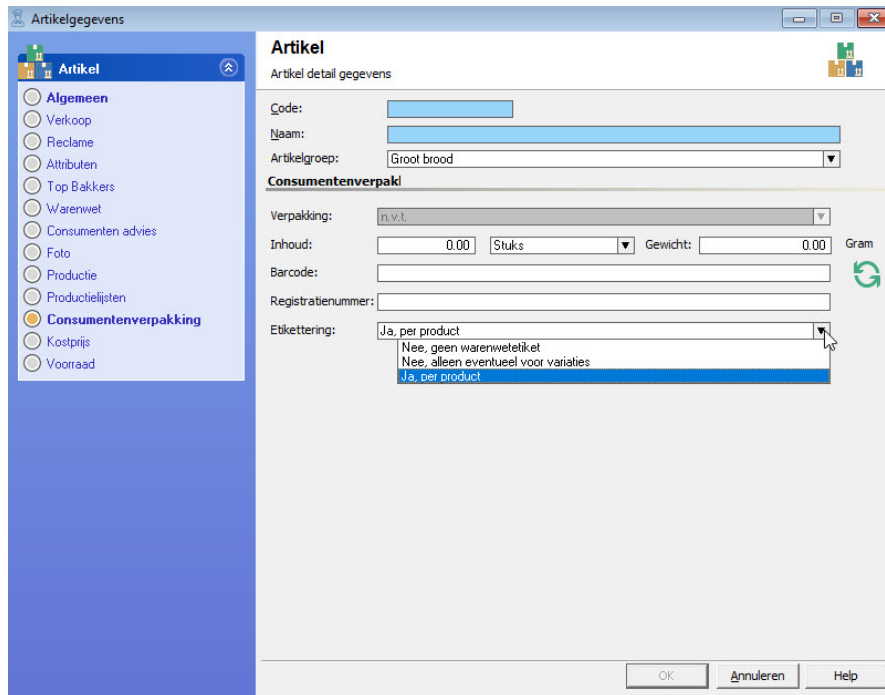

The screenshot shows the 'Artikelgegevens' window with the following details:

- Artikel detail gegevens**
- Code:** [Empty text box]
- Naam:** [Empty text box]
- Artikelgroep:** Groot brood
- Consumentenverpakking**
- Verpakking:** n.v.t.
- Inhoud:** 0.00 Stuks
- Gewicht:** 0.00 Gram
- Barcode:** [Empty text box]
- Registratienummer:** [Empty text box]
- Etikettering:** Ja, per product (selected)

Kostprijs

Voor de berekening van de kostprijs van dit artikel kunt u de gegevens invullen bij de subcategorie “kostprijs”. Voor de uitgebreide uitleg over kostprijscalculatie verwijzen wij u naar onze themahandleiding “kostprijscalculatie”.

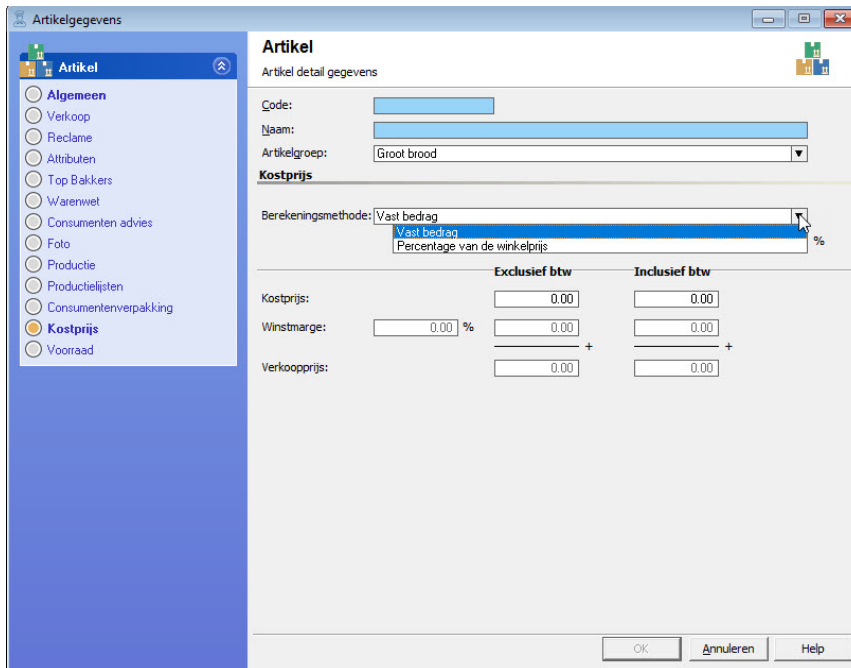

Artikelgegevens

Artikel

Artikel detail gegevens

Code:

Naam:

Artikelgroep:

Kostprijs

Berekeningsmethode: %

	Exclusief btw	Inclusief btw
Kostprijs:	<input type="text" value="0.00"/>	<input type="text" value="0.00"/>
Winstmarge:	<input type="text" value="0.00"/> %	<input type="text" value="0.00"/>
Verkoopprijs:	<input type="text" value="0.00"/>	<input type="text" value="0.00"/>

OK Annuleren Help

Voorraad

Voorraden, retouren en progoses kunt u bijhouden in de subcategorie “voorraad”.

Voor een uitgebreide handleiding over het toepassen van voorraden binnen Compad Bakkerij verwijzen wij u naar onze themahandleiding “voorraad”

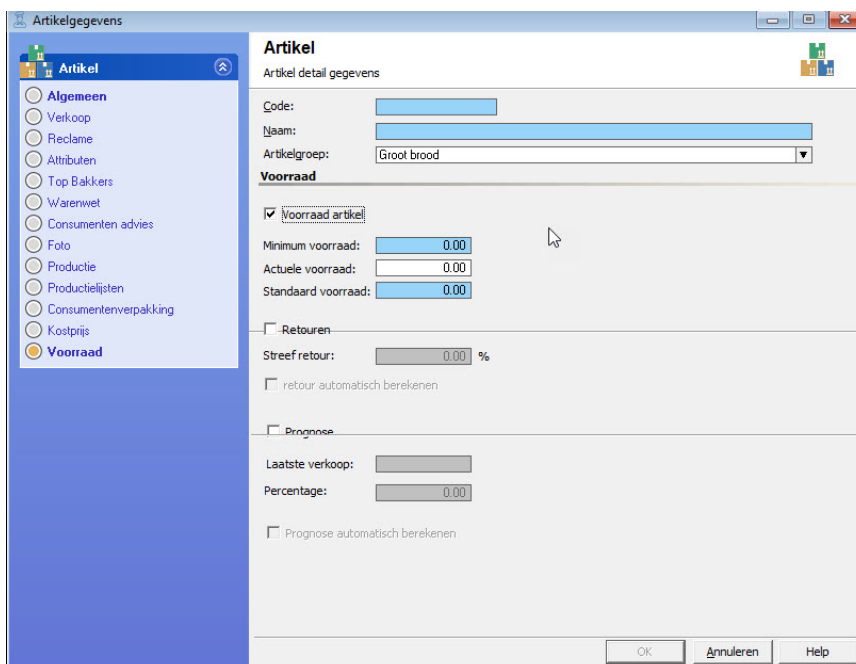

Artikelgegevens

Artikel

Artikel detail gegevens

Code:

Naam:

Artikelgroep:

Voorraad

Voorraad artikel

Minimum voorraad:

Actuele voorraad:

Standaard voorraad:

Retouren

Streefretour: %

retour automatisch berekenen

Prognose

Laatste verkoop:

Percentage:

Prognose automatisch berekenen

OK Annuleren Help

Etiketten afdrukken

Wanneer u de gegevens heeft ingevoerd beschikt u over professionele productspecificaties en etiketten. Deze kunt u eenvoudig afdrukken door in het artikelvenster de producten te markeren waarvoor u een etiket of productspecificatie wilt afdrukken.

Code	Naam	Prijs	Artikelgroep
<input checked="" type="checkbox"/> 1000	Wit	2.75	Groot brood heel (bus)
<input type="checkbox"/> 10100	Wit authentiek	2.85	Groot brood half (vloer)
<input type="checkbox"/> 10105	Wit authentiek half	1.31	Groot brood half (vloer)
<input type="checkbox"/> 10060	Wit boeren	2.85	Groot brood half (zaden)
<input type="checkbox"/> 10065	Wit boeren half	1.45	Groot brood half (zaden)
<input type="checkbox"/> 10070	Wit casino	2.55	Groot brood heel (bus)
<input type="checkbox"/> 10075	Wit casino half	1.31	Groot brood half (bus)
<input type="checkbox"/> 10820	Wit Duits broodje	0.50	Klein brood
<input type="checkbox"/> 10840	Wit Dusseltje	0.50	Klein brood
<input type="checkbox"/> 10005	Wit half	1.19	Groot brood half (bus)
<input type="checkbox"/> 10810	Wit Kaiserbroodje	0.50	Klein brood
<input type="checkbox"/> 10080	Wit knip	2.55	Groot brood heel (bus)
<input type="checkbox"/> 10085	Wit knip half	1.31	Groot brood heel (bus)
<input type="checkbox"/> 10090	Wit Lampion	2.55	Groot brood heel (bus)
<input type="checkbox"/> 10095	Wit Lampion half	1.31	Groot brood half (bus)
<input type="checkbox"/> 10940	Wit luxe vlechtbroodje	0.61	Klein brood
<input type="checkbox"/> 10930	Wit maanzaad bolletje	0.61	Klein brood
<input type="checkbox"/> 10950	Wit mini bolletjes	0.35	Klein brood
<input type="checkbox"/> 10955	Wit mini puntbroodje	0.35	Klein brood
<input type="checkbox"/> 10110	Wit plaatbrood	2.25	Groot brood heel (bus)
<input type="checkbox"/> 10115	Wit plaatbrood half	1.19	Groot brood half (bus)
<input type="checkbox"/> 10120	Wit roomboterbrood	2.55	Groot brood half (bus)
<input type="checkbox"/> 10125	Wit roomboterbrood half	1.31	Groot brood half (bus)

Vervolgens klikt u op de printer en selecteert u het gewenste layout.

Selecteren rapport

Report options

Selecteren rapport layout

Taak: Dutch (Nederlands)

Uitvoer: Afdrukvoorbeeld

Sortering: Geen sortering (afhankelijk sortering venster)

Afdrukopties venster tonen

Instellingen

Voorbeeld

Report Layout

- Bakkerij Broodnodig - Mijn Eigen Etiket
- Bakkerij Broodnodig - Standaard Artikel Etiket
- Standaard Allergenenlijst
- Standaard Allergenenlijst Ambachtsbakker
- Standaard Allergenenlijst Brood Nodig
- Standaard Allergenenlijst Echte Bakker
- Standaard Allergenenlijst Heerlijk & Heerlijk
- Standaard Allergenenlijst Kleurrijk
- Standaard Artikel Blitser Etiket
- Standaard Artikel Blitser Etiket Ambachtsbakker
- Standaard Artikel Blitser Etiket Brood Nodig
- Standaard Artikel Blitser Etiket Echte Bakker
- Standaard Artikel Blitser Etiket Heerlijk & Heerlijk
- Standaard Artikel Etiket
- Standaard Artikel Etiket (12/2014 RTF)
- Standaard Artikel Etiket (12/2014)
- Standaard Artikel Etiket (70x35) (VEROUDERD)
- Standaard Artikel Etiket Ambachtsbakker
- Standaard Artikel Etiket Broodnodig
- Standaard Artikel Etiket Echte Bakker
- Standaard Artikel Etiket Heerlijk & Heerlijk
- Standaard Artikel Etiket Labelprinter
- Standaard Artikel Etiket Met Barcode (VEROUDERD)
- Standaard Artikel Etiket Met Voedingswaarde Big 8
- Standaard Artikel Etiket Minimaal

Extra opties

Prijstabel: Prijs 1

Prijslijst: Actuele prijslijst (26-03-2021)

Klant: 0

Netto prijs: Debiteur afhankelijk

Inclusief btw

U kunt vervolgens aangeven hoeveel etiketten u per artikel wilt afdrukken.

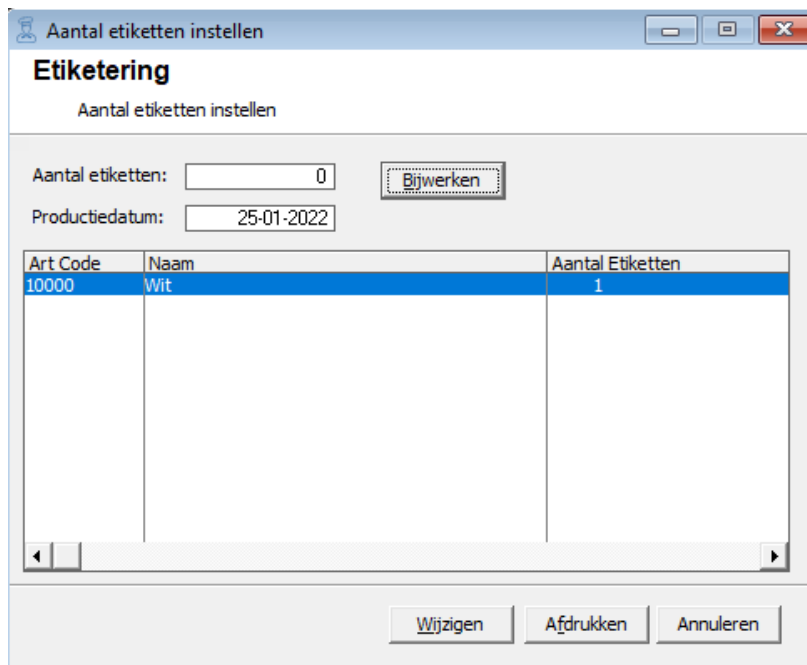

Afhankelijk van wat u bij de rapport layout manager heeft ingevuld (afdrukvoorbeeld of printen) komt het etiket op het beeldscherm. Middels "snelle afdruk kunt u het etiket printen.

