

# Productielijst order overzicht

## Document beheer

Versie	Datum	Status	Auteur(s)	Opmerking
1.0	13 december 2023	Definitief	Carol Esmeijer	

## Inleiding

Soms is het handig om een overzicht te krijgen van alle bestellingen voor een bepaalde winkel of van alle bezorgingen zonder hiervoor alle leverbonnen af te drukken. Dit bestellingen overzicht is ideaal voor het wegleggen van producten op basis van klantnaam. Hierbij is het mogelijk om het overzicht over twee kolommen af te drukken. Dit document beschrijft hoe u het bestellingen overzicht in Compad Bakkerij kunt vastleggen

## Algemeen

Om een bestellingen overzicht af te kunnen drukken tijdens de automatische planning dient u eerst een productielijst vast te leggen van het type baklijst per debiteur waarbij u eventueel filter criteria zoals filiaal en leveringswijze zoals afhalen of bezorg kunt vastleggen. In onderstaand stappenplan wordt beschreven hoe u een dergelijke overzicht kunt vastleggen in Compad Bakkerij

### 1. Ga in Compad Bakkerij naar Beheer | Productielijsten

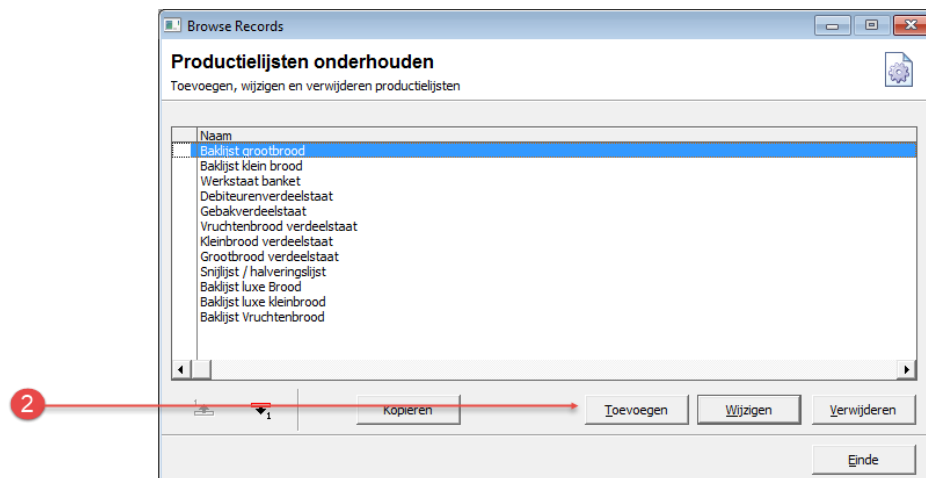

### 2. Klik op de opdrachtknop **Toevoegen** om een nieuwe productlijst vast te leggen

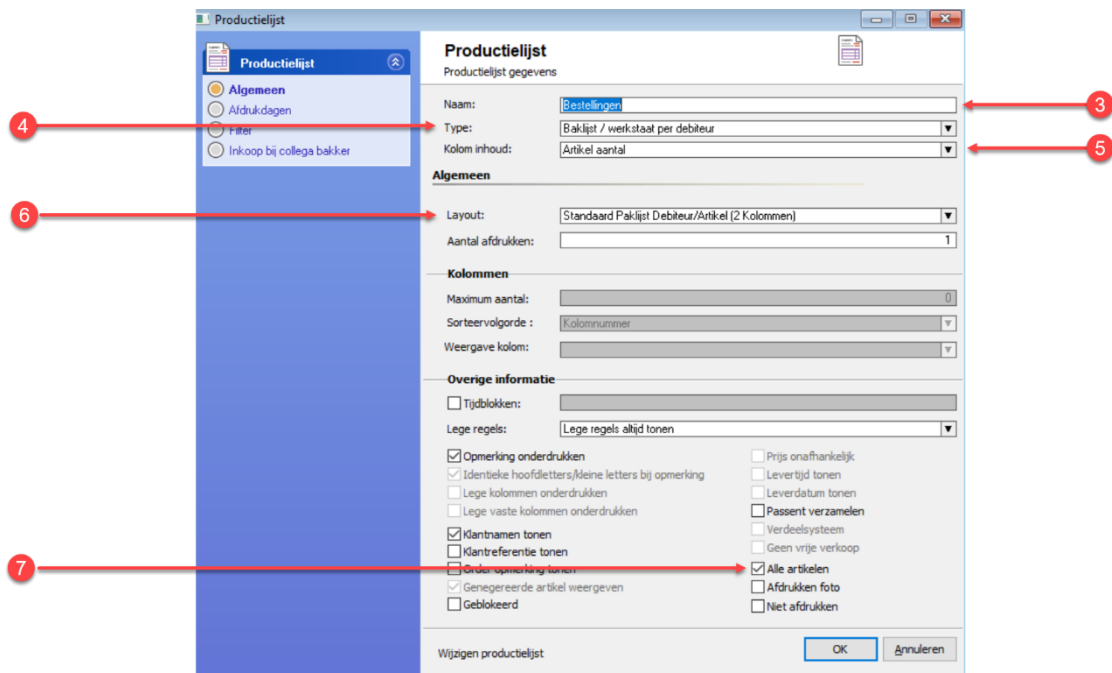

3. Geef in het invoervak **Naam** de naam van de productielijst in. Bijvoorbeeld *Bezorglijst*
4. Compad Bakkerij ondersteund verschillende type productielijsten, zoals baklijst brood, werkstaat banket of verdeelstaat debiteuren. Met de keuzelijst **Type** kunt u het type productielijst vastleggen. Voor een overzicht van de bestellingen kunt u het beste kiezen voor **Baklijst/werkstaat per debiteur**.
5. Bij de keuzelijst **kolom inhoud** kiest u voor de optie **Artikel aantal**
6. Met de keuzelijst **Layout** de gewenste layout kunt u de gewenste layout selecteren voor uw productielijst. Voor een overzicht van de bestellingen raden wij u aan om de **Standaard paklijst debiteur/artikel** of **Standaard paklijst debiteur/artikel (2 kolommen)** te gebruiken
7. Schakel de optie **Alle artikelen** in, omdat alle artikelen in het bestel overzicht getoond dienen te worden. Door het inschakelen van deze optie, is het niet meer nodig om per artikel aan te geven dat het artikel voorkomt op deze productielijst.

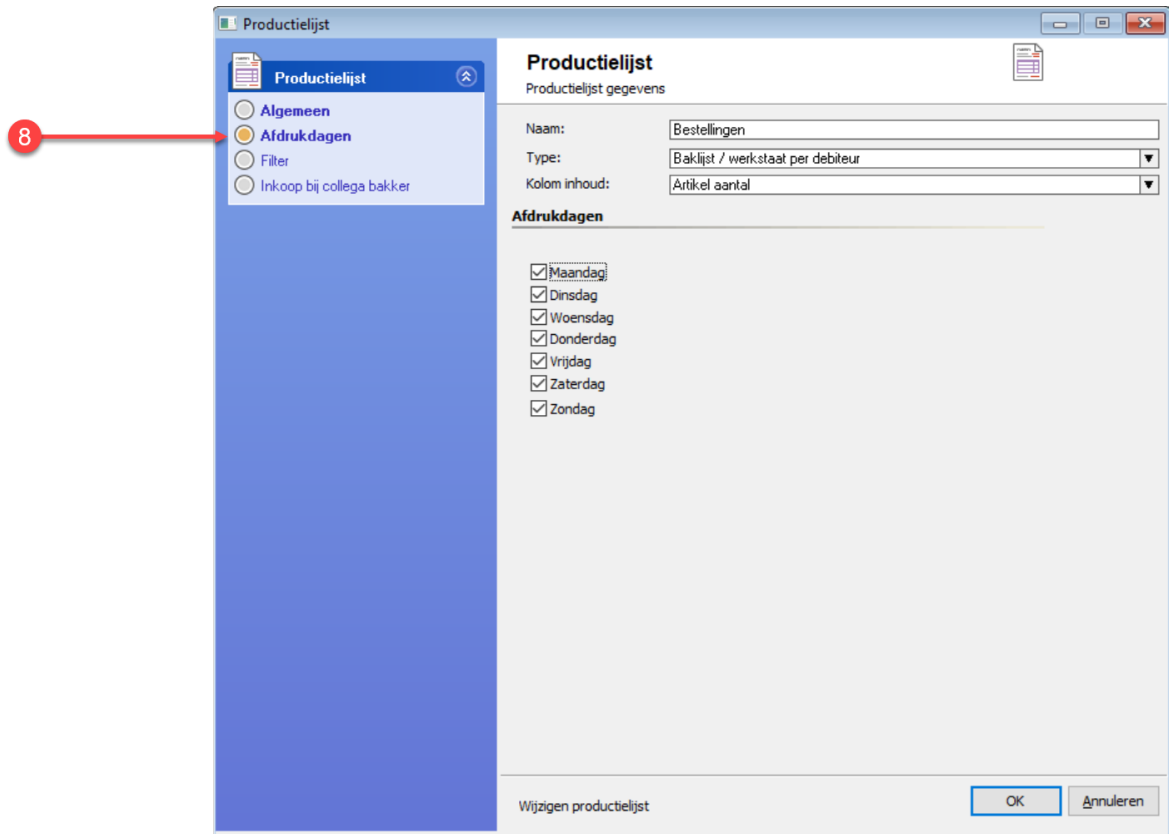

8. Compad Bakkerij biedt de mogelijkheid om per productielijst vast te leggen op welke dagen u de lijst standaard wilt afdrukken. U kunt de afdrukdagen vastleggen door op de rubriek **afdrukdagen** te klikken. Vervolgens kunt u per dag aangeven of de productielijst voor die dag afgedrukt moet worden.

Tijdens het uitvoeren van de automatische planning heeft u altijd de mogelijkheid om handmatig aan te geven of de lijst ondanks de instelling bij de afdrukdag alsnog moet worden afgedrukt of juist niet moet worden afgedrukt.

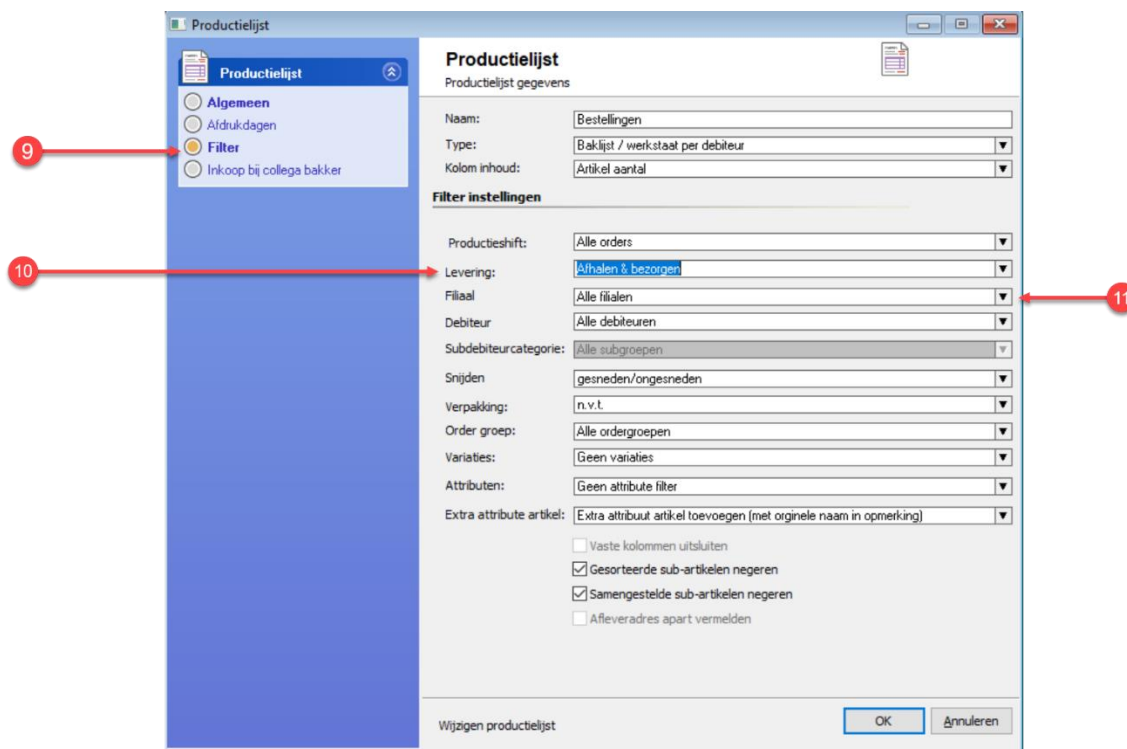

9. Compad Bakkerij biedt u niet alleen de mogelijkheid om aan te geven op welke bestellingen meegenomen moeten worden op de productielijst. Maar het biedt u tevens de mogelijkheid om vast te leggen aan welke criteria een order moet voldoen wil het überhaupt verwerkt in de productielijst. Om deze criteria vast te leggen klikt u op de rubriek **Filter**.

10. Middels de keuzelijst **Levering** kunt aan geven aan welk leveringscriteria de order moet voldoen. U heeft hierbij de keuzemogelijkheid tussen **Afhalen**, **Bezorgen** of **Afhalen en Bezorgen**. Bestellijst overzichten worden veelal gebruikt voor bezorgbestellingen of afhaal bestellingen voor een specifieke winkel. Wij raden u aan om te kiezen voor Afhalen of bezorgen hetgeen wat voor uw situatie van toepassing is.

11. Met de keuzelijst **Filiaal** kunt u aangeven vanuit welk filiaal de bestelling geleverd moet worden. Wilt u het bestellingen overzicht wil gebruiken voor de bezorgbestellingen dan kiest u bij de keuzelijst **Filiaal** voor de optie *Alle filialen*. Maar soms kan het ook handig zijn om het bestellingen overzicht te beperken tot de levering vanuit een bepaald filiaal. Bijvoorbeeld uitsluitend de winkel bestellingen. In dat geval kiest u bij Filiaal het gewenste filiaal. Bij de klanten kunt u het voorkeur filiaal vastleggen bij de rubriek **Levering** in het venster **Klantgegevens**. Wanneer er geen voorkeur filiaal is vastgelegd dan wordt het standaard filiaal gebruikt.



## Compad Bakkerij - *Handleiding*

12. Een andere handige filter optie is de keuzelijst **Klant** waarmee u de lijst kunt beperken tot een bepaalde klantencategorie. Ook nu weer kunt u bij de klantgegevens vastleggen in welke categorie de klant ingedeeld moeten worden.
  
13. Wanneer alleen gegevens ten aanzien van de productielijst zijn vastgelegd klikt u op de opdrachtknop Ok om de wijzigingen op te slaan.